

## Policía Local Aranda de Duero Memoria Anual 2020

Policía Local





## Sumario

<b>PRESENTACIÓN</b>	<b>3</b>
<b>DATOS GENERALES 2020</b>	<b>4</b>
<b>RECURSOS</b>	<b>7</b>
Humanos	8
Materiales	10
<b>COVID-19</b>	<b>11</b>
<b>POLICIA DE TRÁFICO</b>	<b>13</b>
- Accidentes de tráfico	15
- Alcoholemia	17
- Otros delitos contra la seguridad vial	18
- Gestión de multas	20
<b>POLICIA DE SEGURIDAD</b>	<b>27</b>
- Seguridad ciudadana	28
- Policía Judicial	29
<b>POLICIA ADMINISTRATIVA</b>	<b>31</b>

## 2020

Ha sido un año complicado para todos. Hemos sufrido y estamos sufriendo una pandemia mundial provocada por el virus COVID-19.

La plantilla se encuentra muy mermada en cuanto a efectivos. No obstante, hemos atendido las demandas de las autoridades tanto a nivel nacional, autonómico, local y autoridades sanitarias, dentro de nuestras posibilidades.

Tenemos que agradecer todo el apoyo recibido por la ciudadanía y autoridades, sobre todo en los momentos iniciales en los que las dificultades eran mayores.

La plantilla ha gestionado 8.700 avisos, teniendo que adaptarse a las nuevas necesidades que ha requerido la situación actual.

Hemos pasado por momentos difíciles tanto a nivel profesional como personal, pero también hemos visto reconocido nuestro trabajo por parte de la ciudadanía y autoridades, al conceder a la Plantilla de Aranda de Duero la Medalla de Oro al Mérito de la Policía Local de Castilla y León.

La labor de la Policía Local es esencial para la sociedad y con esta premisa encaramos nuestra labor diaria.



ARANDA DE DUERO

**Policía Local**

*Juntos somos mejores*

Francisco Polanco González

Jefe de la Policía Local



**Datos generales**

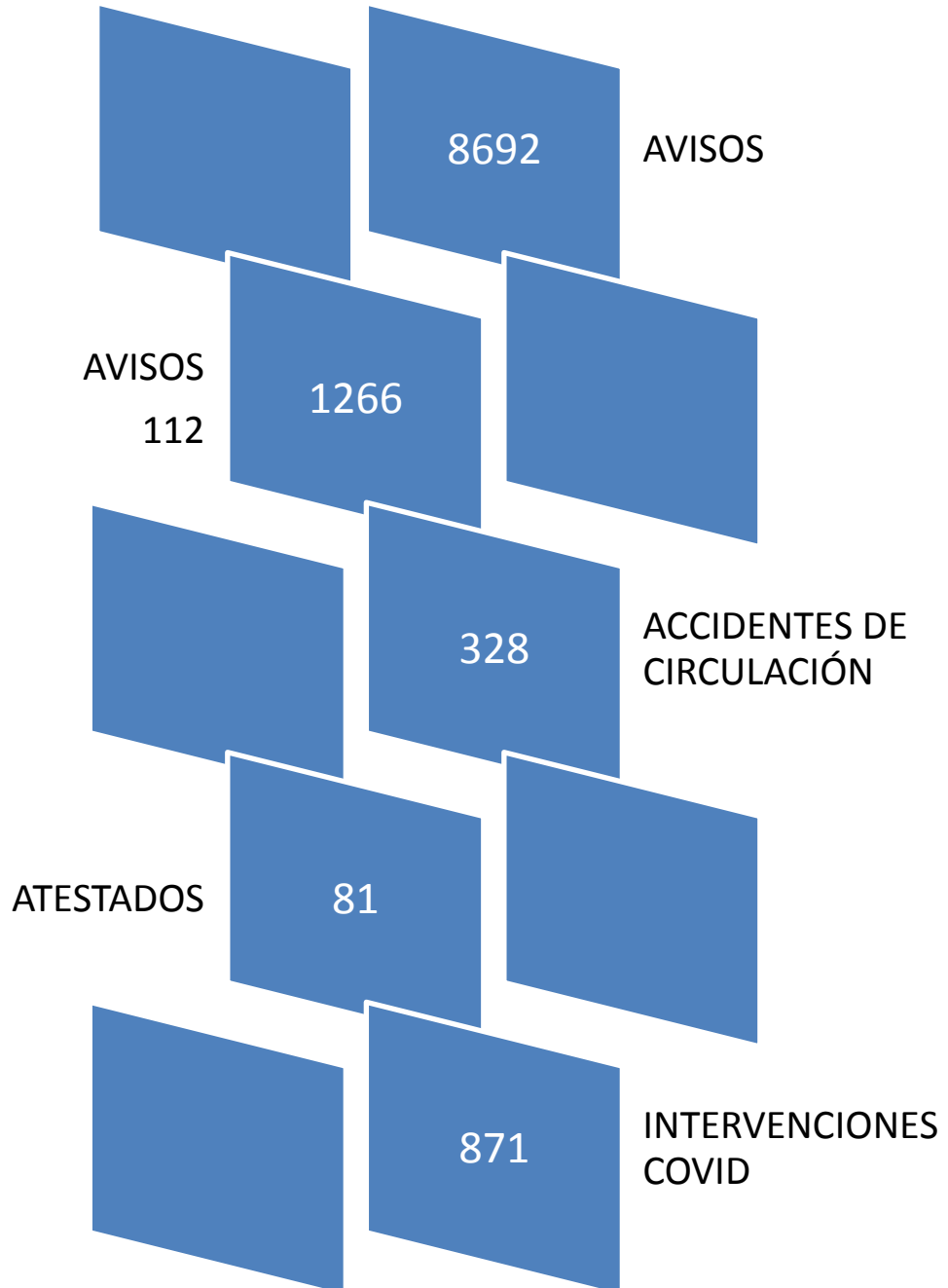

**Policía Local**



## MUNICIPIO DE ARANDA DE DUERO

### CENSO DE HABITANTES 33.323

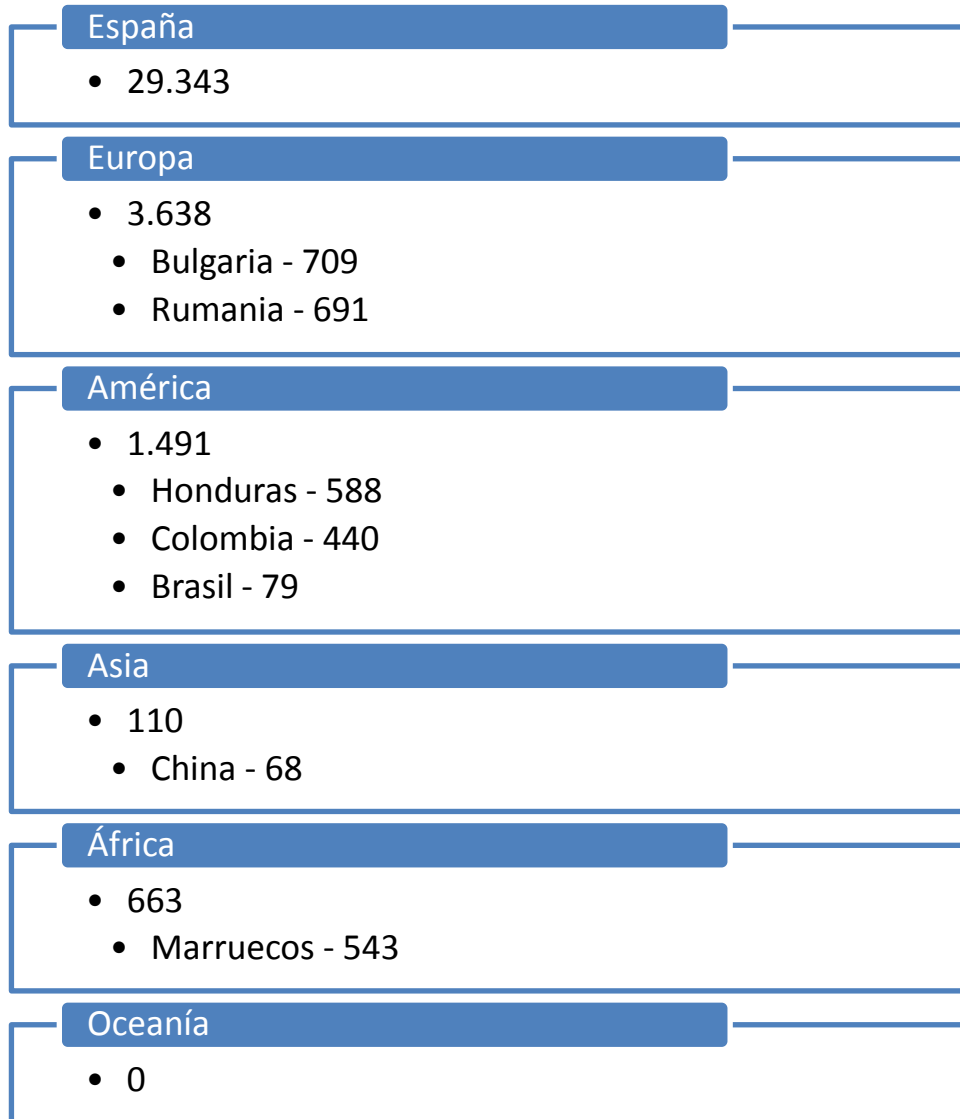

EXTENSIÓN: 127,28 KM<sup>2</sup>

POBLACIÓN COMARCA: + 65.000 habitantes



## MUNICIPIO DE ARANDA DE DUERO

### CENSO DE VEHÍCULOS: 22.793

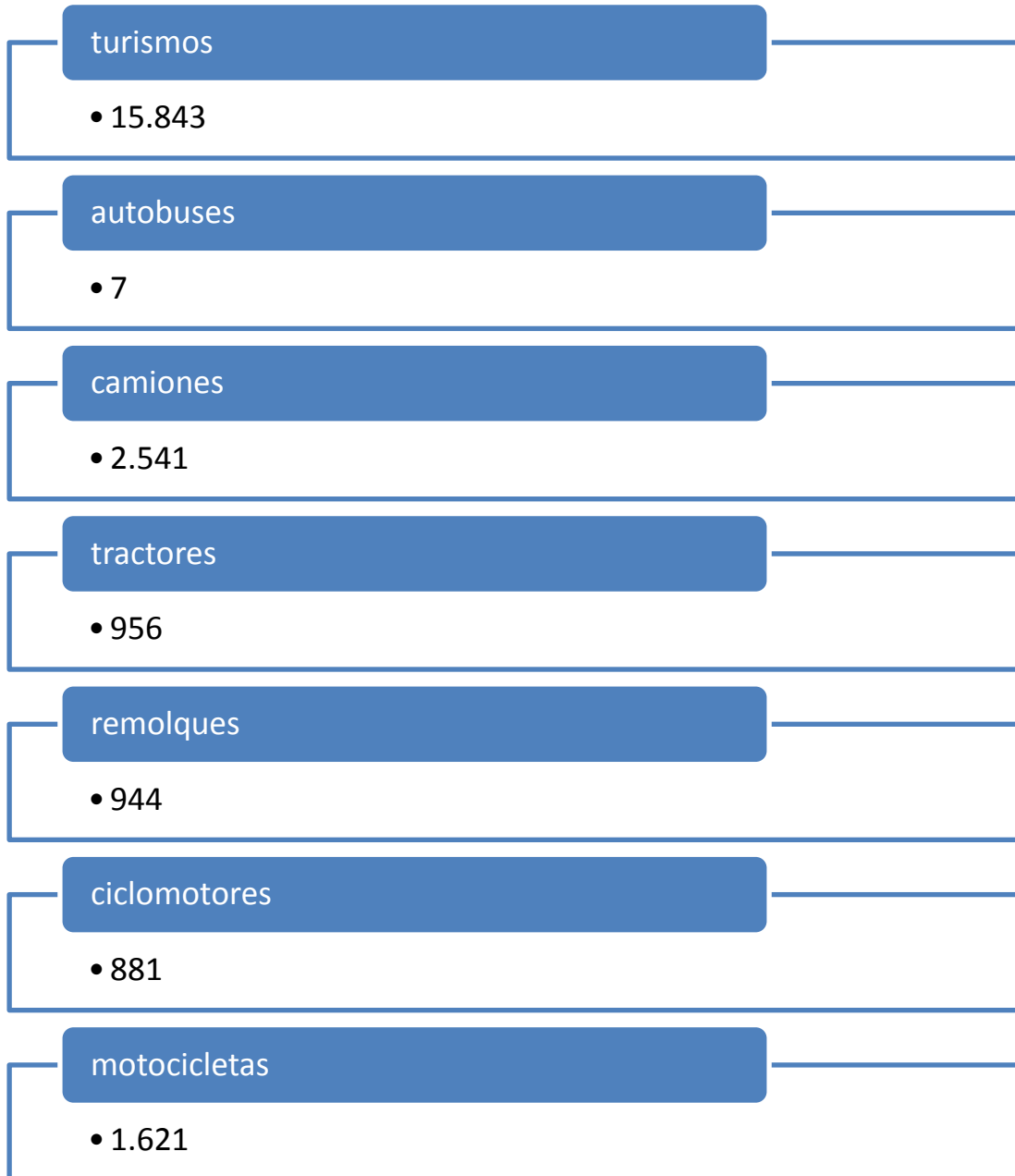

**Recursos**



**Policía Local**



## RECURSOS HUMANOS

a 31 de diciembre de 2020

## Oficiales

- 3

## Policías

- 18

## Oficina de Denuncias-Auxiliar administrativo

- 2

De los 20 policías de la plantilla, son mandos **3**, representando el **15%**

De los 20 policías de la plantilla, son mujeres **5**, representando el **25%**

La edad media de la plantilla de policía es de **42** años





# ORGANIGRAMA



Imagen: Paco Santamaría

## RECURSOS MATERIALES a 31 de diciembre de 2020

### Parque móvil

- Renault Megane
- Peugeot Partner
- Citroën C4
- Citroen Jumpy

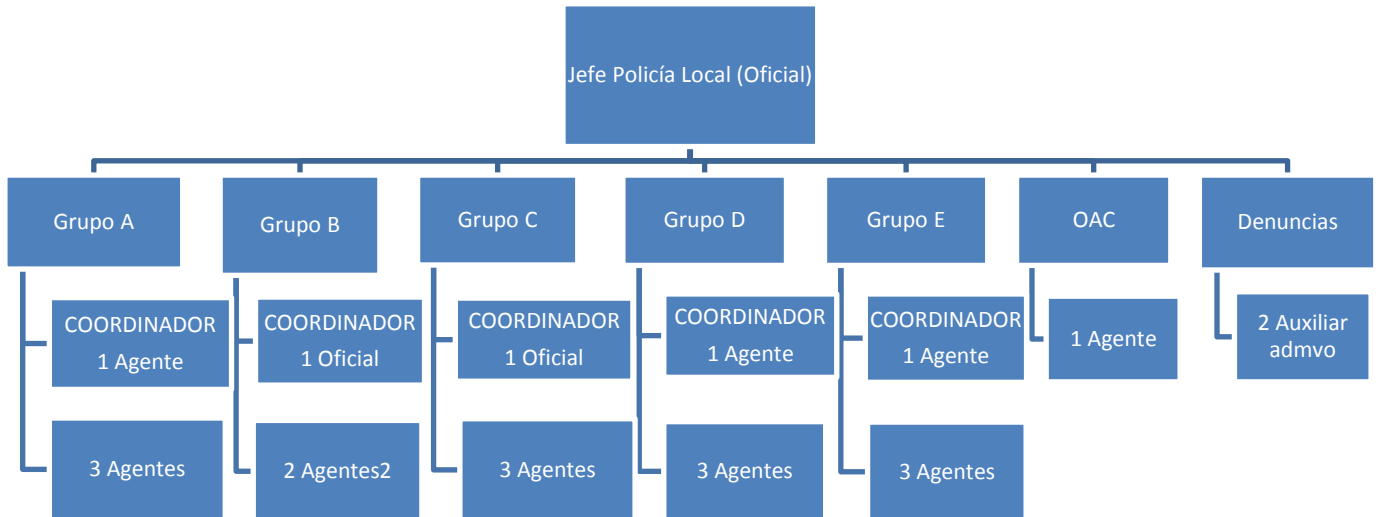
### Transmisiones

- Emisora portátiles..... 4
- Emisora fija..... 1
- Radiotransmisores..... 40
- Repetidor..... 1

### Alcohímetros

- Alcotest fijo..... 2
- Alcotest portátil..... 2

### Otros equipos

- Sistema Reconocimiento Matrículas(Multacar)..... 2

### Instalaciones

- Dependencias situadas en Pza. Jardines de Don Diego con armero y calabozos con capacidad para 3 detenidos



# Covid-19



# Policia Local

<b>INTERVENCIONES</b>	<b>871</b>
-----------------------	------------

<b>ACTUACIONES FASES 1,2 Y 3 ESTADO DE ALARMA</b>
---

• Identificados	4944
• Detenidos	2
• Denuncias	412
• Vehículos interceptados	5314
• Controles en puntos fijos	424
• Control de ciudadanos	4324
• Protección centros sanitarios	872
• Control establecimientos abiertos al público	733
• Control parques y zonas públicas	1276

<b>DENUNCIAS NO USO MASCARILLA</b>	<b>31</b>
------------------------------------	-----------

<b>PROPUESTAS SANCIÓN (INCUMPLIMIENTOS ACUERDOS JCYL )</b>
<b>128</b>

• Establecimientos	5
• Ciudadanos	123

## Policía de tráfico



### REGULACIÓN DEL TRÁFICO

- |                          |     |
|--------------------------|-----|
| • Transportes especiales | 122 |
| • Conjuntos de vehículos | 195 |

### ASISTENCIAS A VADOS PERMANENTES

221

### COLABORACIÓN CON VUELTA CICLISTA A BURGOS 31 JULIO 2021

CAMPAÑAS EN COLABORACIÓN CON  
DIRECCIÓN GENERAL DE TRÁFICO

5

VIGILANCIA Y CONTROL TRANSPORTES DE  
MERCANCÍAS

- del 10 al 16 de febrero 2020

VIGILANCIA Y CONTROL USO CINTURÓN DE  
SEGURIDAD Y SRI

- del 9 al 13 de marzo

VIGILANCIA Y CONTROL TRANSPORTE  
ESCOLAR

- Del 30 de noviembre al 6 de diciembre

VIGILANCIA Y CONTROL TRANSPORTES DE  
MERCANCÍAS

- del 23 de noviembre al 29 de noviembre

VIGILANCIA Y CONTROL ALCOHOLEMIA

- del 7 al 13 de diciembre



# ACCIDENTES DE TRÁFICO

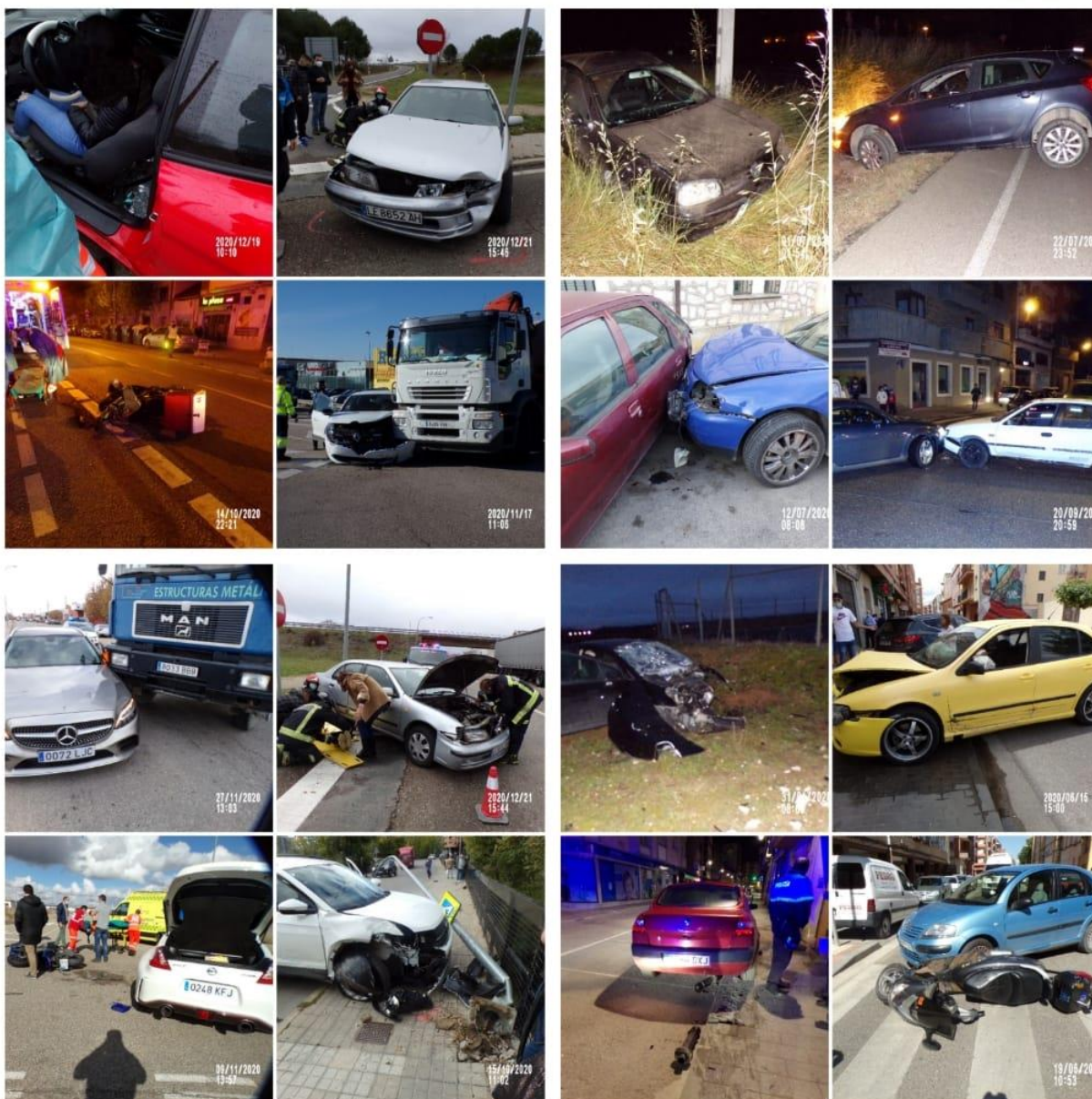

## ACCIDENTES DE TRÁFICO

<b>AVISOS POR ACCIDENTE</b>	<b>328</b>
• Atestados instruidos	84
• Parte amistoso	71
• Daños materiales	176
• Accidente con vehículo fugado	19
• Accidente con heridos leves	41
• Accidente con heridos graves	6
• Accidentes con fallecidos	0
• Accidentes con presunto delito (alcoholemia)	7
• Informes a compañías de seguros	173
<b>Colisiones</b>	<b>58</b>
• Colisiones entre vehículos	34
• Choque	21
• Choque con obstáculo fijo	3
• Heridos leves	21
• Heridos graves	1
<b>Atropellos</b>	<b>13</b>
• Víctimas	15
• Víctima peatones	12
• Víctimas ciclistas	3
• Heridos leves	14
• Heridos graves	1
<b>Salidas de vía</b>	<b>10</b>
• Sexo conductor	
• Hombres	7
• Mujeres	3
• Víctimas:	12
• Herido leve conductor	2
• Herido grave conductor	2
• Ileso conductor	2
• Heridos leves ocupantes	4
• Heridos graves ocupantes	1
• Heridos graves (otros)	1





## ACCIDENTES DE TRÁFICO - ESTADÍSTICA POR MESES

	Accidentes	Atestados	Accidentes con víctimas	Heridos leves	Heridos graves	Fallecidos
Enero	36	10	6	9	1	0
Febrero	33	7	2	3	0	0
Marzo	27	2	0	0	0	0
Abril	9	0	0	0	0	0
Mayo	9	2	0	0	0	0
Junio	27	12	4	3	1	0
Julio	39	7	3	3	2	0
Agosto	25	6	3	4	0	0
Septiembre.	30	7	3	4	0	0
Octubre	37	13	7	7	1	0
Noviembre	23	5	3	4	0	0
Diciembre	33	13	4	4	1	0
	328	84	35	41	6	0



## ALCOHOLEMIA

<b>TOTAL ALCOHOLEMIAS POSITIVAS</b>	<b>58</b>
• Por accidente de tráfico	12
• Control de alcoholemia	42
• Infracción de tráfico	4
• Delitos contra la seguridad vial	33
• Infracción administrativa	25
<b>NEGATIVA A SOMETERSE A LAS PRUEBAS</b>	<b>3</b>
• Por accidente de tráfico	1
• Control de alcoholemia	2
• Infracción de tráfico	0

## CONTROLES DE ALCOHOLEMIA

<b>CONTROLES REALIZADOS</b>	<b>59</b>
• Número de personas controladas	282



## OTROS DELITOS CONTRA LA SEGURIDAD VIAL

### PERMISO O LICENCIA DE CONDUCIR 8

- Por pérdida total de los puntos o privación del derecho a conducir vehículos a motor o ciclomotores 6
- Por no haber obtenido nunca permiso o licencia 2

### CONDUCCIÓN TEMERARIA 1

- Por accidente de tráfico 0



## Gestión de multas

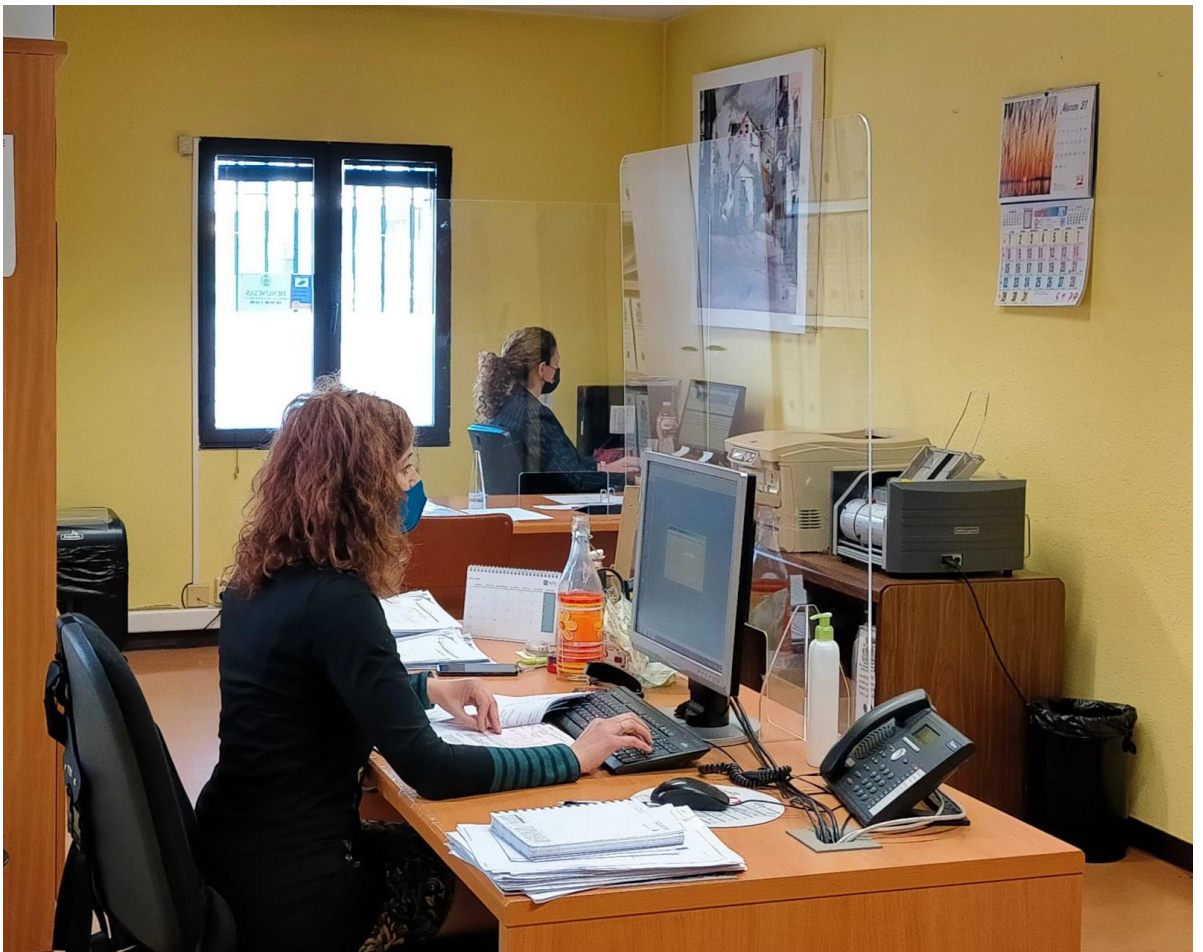

## Policía Local



## RESUMEN DENUNCIAS DE TRÁFICO

	<b>2.020</b>	<b>2.019</b>	<b>2.018</b>	<b>2.017</b>
<b>Denuncias tramitadas por Gestión de Multas</b>	<b>7.983</b>	<b>10.402</b>	<b>5.583</b>	<b>4.157</b>
<b>Escritos de Alegaciones</b>	<b>104</b>	<b>93</b>	<b>118</b>	<b>103</b>
<b>Recursos de Reposición</b>	<b>14</b>	<b>14</b>	<b>24</b>	<b>24</b>
<b>Recursos de Revisión</b>	<b>1</b>	<b>2</b>	<b>2</b>	<b>2</b>
<b>Denuncias remitidas a JPT</b>	<b>419</b>	<b>268</b>	<b>154</b>	<b>152</b>
<b>Denuncias / Puntos</b>	<b>198/646</b>	<b>69/265</b>	<b>156/562</b>	<b>148/512</b>
<b>Vehículos retirados por la grúa*</b>	<b>293</b>	<b>463</b>	<b>380</b>	<b>542</b>

\* No incluye ni vehículos desplazados (sí denunciados), ni traslado de grúa no efectivo



## DENUNCIAS TRAMITADAS POR MESES Y MOTIVOS

2020	Estacionar en zonas de carga y descarga	Desobedecer señales (horizontales y verticales)	Impedir entrada a inmuebles y vados permanentes	Estacionar en doble fila y obstaculizar la circulación	Estacionar en zona ORA sin ticket o caducado	Estacionar en zona peatonal, paso peatones carril bici y minusválidos	Estacionar en zonas para transporte público	Denuncias con puntos	Otras	Documentación	TOTAL
Enero	57	55	18	21	548	136	8	5	12	40	900
Febrero	16	86	16	11	572	144	13	18	25	65	966
Marzo	27	45	11	9	420	87	5	30	24	30	688
Abril	19	10	2	5	0	31	0	15	18	27	127
Mayo	36	23	8	15	0	62	9	39	16	25	233
Junio	41	39	3	10	557	81	8	22	34	36	831
Julio	66	54	12	23	509	88	0	9	29	26	816
Agosto	20	47	5	18	433	59	4	5	52	25	668
Septiembre	39	76	13	8	490	65	8	24	31	41	795
Octubre	19	50	8	12	396	68	7	18	20	35	633
Noviembre	25	26	7	3	388	56	0	8	23	31	567
Diciembre	40	88	13	6	503	48	3	5	15	38	759

Total motivos	405	599	116	141	4816	925	65	198	299	419	7983
---------------	-----	-----	-----	-----	------	-----	----	-----	-----	-----	------



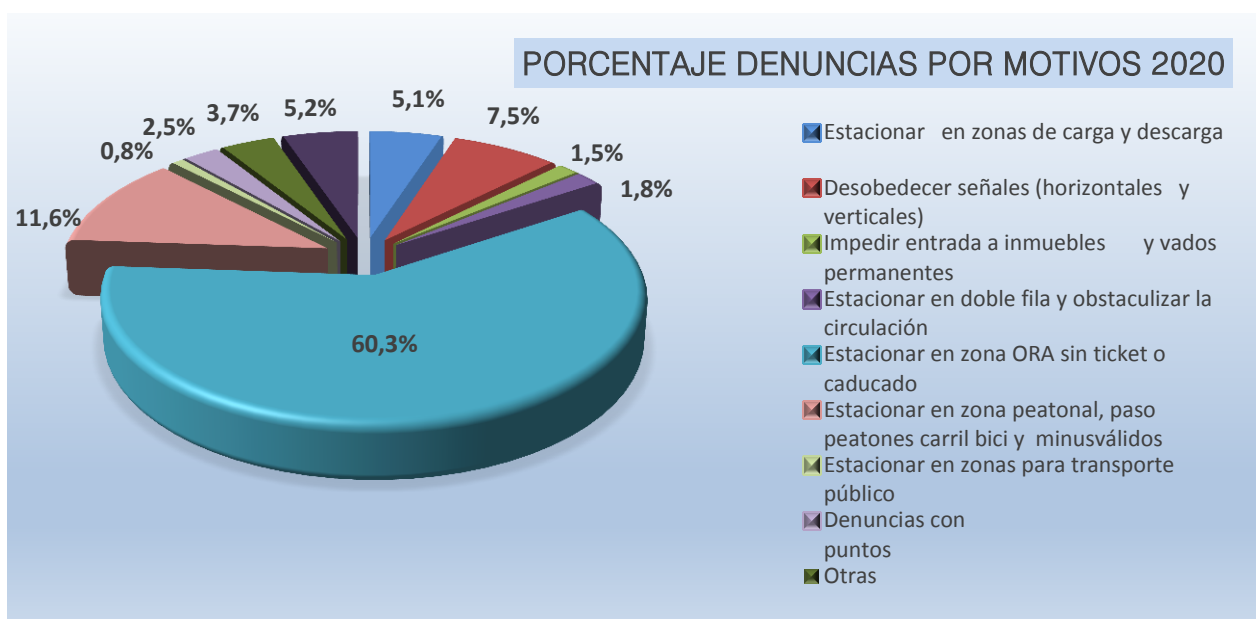

### Comparativa anual

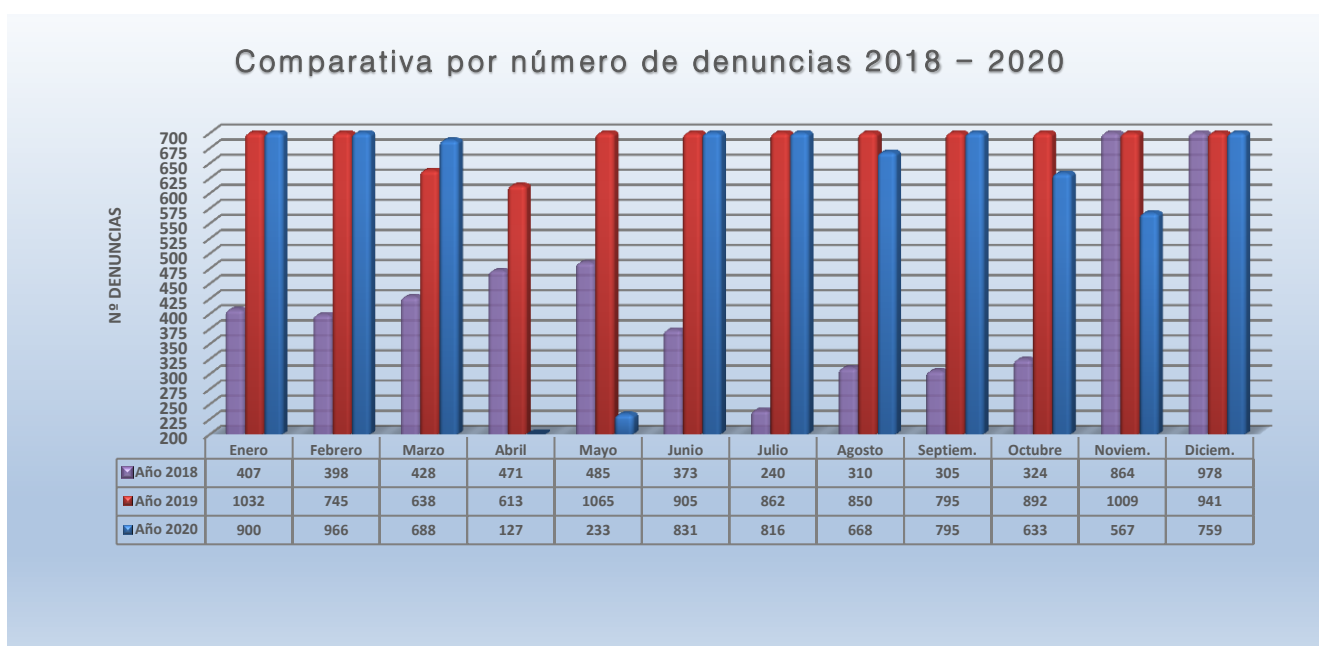

## VEHÍCULOS RETIRADOS CON GRÚA

	Vehículos retirados 2017	Vehículos retirados 2018	Vehículos retirados 2019	Vehículos retirados 2020
Enero	44	25	27	31
Febrero	22	31	46	43
Marzo	35	26	35	19
Abril	48	24	35	5
Mayo	45	26	31	12
Junio	47	32	59	17
Julio	30	29	24	20
Agosto	41	25	35	15
Septiem.	69	34	44	33
Octubre	53	42	27	42
Noviem.	25	38	42	16
Diciem.	65	48	58	40
	524	380	463	293







### Comparativa anual

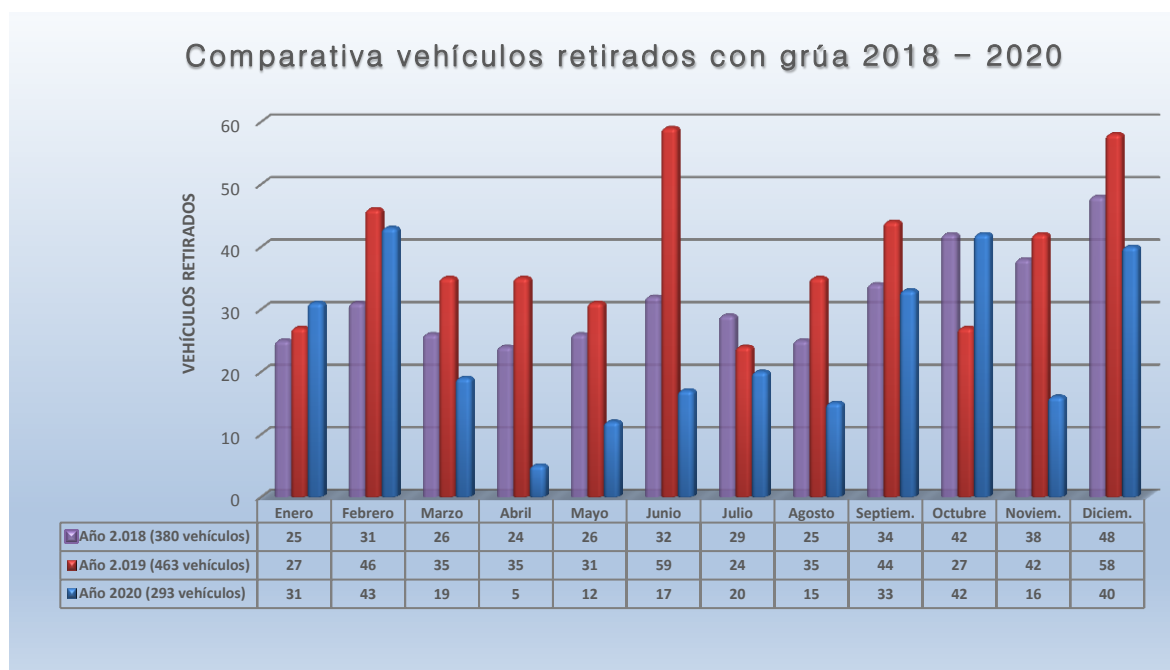

## DENUNCIAS CON DETRACCIÓN DE PUNTOS

	Año 2017		Año 2018		Año 2019		Año 2020	
	Denun.	Puntos	Denun.	Puntos	Denun.	Puntos	Denun.	Puntos
Enero	5	19	8	27	2	9	5	18
Febrero	9	32	8	27	11	39	18	70
Marzo	36	113	18	58	4	14	30	90
Abril	6	25	30	99	4	15	15	52
Mayo	22	72	21	74	10	31	39	122
Junio	19	70	17	68	7	27	22	75
Julio	11	39	8	30	4	18	9	32
Agosto	9	28	7	28	5	23	5	16
Septiem.	8	24	4	13	2	8	24	74
Octubre	10	38	16	56	3	16	18	51
Noviem.	6	21	14	58	6	20	8	28
Diciem.	7	31	5	24	11	45	5	18
	148	512	156	562	69	265	198	646



Comparativa anual



## Policía de seguridad



## Policía Local



## SEGURIDAD CIUDADANA

### DENUNCIAS A SUBDELEGACIÓN DE GOBIERNO

23

- |  |    |
|--|----|
| • Desobediencia o resistencia a la autoridad o sus agentes | 10 |
| • Faltas de respeto y consideración a FFCCSS               | 11 |
| • Negativa de acceso u obstrucción deliberada              | 1  |
| • Portar, exhibir o usar armas prohibidas                  | 1  |

### APREHENSIÓN DROGAS

14

- |                                       |    |
|---------------------------------------|----|
| • Denuncias Subdelegación de Gobierno | 13 |
| • Detenciones                         | 1  |

### SUSTANCIAS INTERVENIDAS

- |             |   |
|-------------|---|
| • Marihuana | 9 |
| • Hachis    | 1 |
| • Speed     | 1 |
| • Cocaína   | 3 |
| • Otros     | 1 |



## POLICÍA JUDICIAL

<b>PROTECCIÓN DE VÍCTIMAS</b>	
• Órdenes sde protección	39
• Intervenciones	51
<b>VIOGEN</b>	
• Incorporación en 2020 al sistema enmarcado dentro del Pacto de Estado contra la violencia de género.	
<b>PRÁCTICA DE GESTIONES JUDICIALES</b>	68
<b>CITACIONES- ASISTENCIAS A JUZGADOS</b>	30
• Agentes citados	55
<b>COMPARECENCIAS EN COMISARÍA</b>	20
<b>REQUERIMIENTOS</b>	
• Robo-hurto en establecimientos	42
• Peleas, personas molestas	20



## DEPÓSITO MUNICIPAL DE DETENIDOS

### CUSTODIA DETENIDOS 15

- Traslado presos a C. P. Burgos (hombres) 14
- Traslado presos a C.P. Valladolid (mujeres) 1
- Custodia presos a disposición judicial 5

### LOCALIZACIÓN PERMANENTE 13

- Número de visitas en domicilio 237



## Policía administrativa



### DENUNCIAS

- |   |     |
|---|-----|
| • Infracción horario de cierre            | 9   |
| • Denuncias/quejas ruido molesto bar      | 63  |
| • Denuncias/quejas ruido molesto vivienda | 175 |

ANOMALIAS EN VÍA PÚBLICA 367

ANOMALÍAS SUMINISTRO AGUA 83

INTERVENCIONES CON PERROS 98

- |                                    |    |
|------------------------------------|----|
| • Perros potencialmente peligrosos | 11 |
| • Otras intervenciones             | 87 |

INTERVENCIONES ANIMALES PROTEGIDOS 19

## Policía Local



### OBJETOS PERDIDOS/HALLADOS

• Expedientes abiertos	266
• Entregados en dependencias	204
• Denuncia del propietario	62
• Entregados a sus propietarios	116

### VEHÍCULOS ABANDONADOS

70

• Expedientes cerrados	50
• Expedientes abiertos	20
• Vehículos retirados por sus titulares	39
• Vehículos retirados dados de baja de oficio	11





## **Ayuntamiento de Aranda de Duero - Policía Local**

Pza. Jardines de Don Diego, 3. Aranda de Duero (Burgos)

# A tu servicio, para tu protección

[www.twitter.com/policialocalAD](https://www.twitter.com/policialocalAD)

[www.arandadeduero.es](http://www.arandadeduero.es)

Textos: Policía Local de Aranda de Duero

Prohibida la reproducción total o parcial de las fotografías y textos de esta publicación.

